

# FICHA DEL INDICADOR DE PROPÓSITO

Crear zonas dedicadas a la conservación de flora y fauna

3er Trimestre 2025

Unidad Responsable:

**SIMPATE**



<b>NOMBRE DEL INDICADOR:</b> Cobertura en conservación		<b>DIMENSION Y NÚMERO DE INDICADOR</b>	<b>Calidad</b>	<b>SIMPATE 004</b>
<b>1. FUNDAMENTO EN PLAN MUNICIPAL DE DESARROLLO</b>				
<b>EJE / OBJETIVO / ESTRATEGIA</b>		<b>1.1.6</b>		
<b>2. DENOMINACION DEL PROGRAMA OPERATIVO ANUAL</b>				
<b>PROGRAMA</b>	Para la promoción, creación y conservación de los parques temáticos sdel Municipio de Tecate B.C. y que sean sostenibles			
<b>SUBPROGRAMA</b>	N/A			
<b>3. ¿QUÉ MIDE EL INDICADOR?</b> De las áreas detectadas como inaccesibles ahora cuentan con acceso para personas discapacitadas.				
<b>4. INTERPRETACIÓN O LECTURA:</b>				
<b>SI EL RESULTADO DEL INDICADOR AUMENTA:</b>	Material vegetativo adaptable a la región, control de plagas y enfermedades, las áreas están bien protegidas			
<b>SI EL RESULTADO DEL INDICADOR DISMINUYE:</b>	Se requiere implementar acciones de mejora en el servicio			
<b>5. DEFINICIÓN DEL RESULTADO Y VARIABLES DE LA FÓRMULA:</b>				
<b>CLAVE VARIABLE</b>	<b>DESCRIPCIÓN</b>	<b>UNIDAD DE MEDIDA</b>		
	Del área total de los parques se crearon zonas dedicadas a la conservación de flora y fauna	% de aceptación		

# FICHA DEL INDICADOR DE PROPÓSITO

Crear zonas dedicadas a la conservación de flora y fauna

3er Trimestre 2025

Unidad Responsable:

**SIMPATE**



## 6. FUENTE DE DATOS DE LAS VARIABLES:

CLAVE VARIABLE	FUENTE DE DATOS		
	Área total de parques con cobertura vegetal en m2	Área total destinada a la conservación en m2 en 3er trimestre vs. anual	Área encargada de generar o concentrar la información en la dependencia para alimentar la variable
			Dirección de SIMPATE
	400 mts 2	400 m2/ 2400 m2	100%

## 7. MÉTODO DE CÁLCULO DEL RESULTADO:

## 8. LINEA BASE:

VALOR:	
Grado de aceptación	120%

## 9. PERIODICIDAD:

ANUAL: X

TRIMESTRAL:

SEMESTRAL:

## 10. SEMAFORIZACIÓN DEL RESULTADO:

ROJO	AMARILLO	VERDE
Menos de 75%	Entre 75% y 94%	Más de 95%

## 11. MES DEL AÑO EN QUE SE REPORTA EL INDICADOR:

E	F	M	A	M	J	J	A	S	O	N	D
					X			X			X

## GLOSARIO DE TÉRMINOS:

## NOTAS TÉCNICAS Y OBSERVACIONES:

La poda tiene como objetivo mantener la salud, forma y seguridad de los árboles y arbustos. Permite eliminar ramas secas, enfermas o dañadas, favoreciendo un crecimiento equilibrado y mejorando la estética del área verde. Además, contribuye a prevenir riesgos para las personas y la infraestructura cercana.

Se sobrepaso la meta de cubrir 2400m2 de áreas verdes, por lo tanto, está cubierto el Programa Operativo Anual



## FICHA DEL INDICADOR DE PROPÓSITO

Crear zonas dedicadas a la conservación de flora y fauna

3er Trimestre 2025

Unidad Responsable:

**SIMPATE**

**Tecate al 100**  
XXV AYUNTAMIENTO

### EVIDENCIA FOTOGRÁFICA:

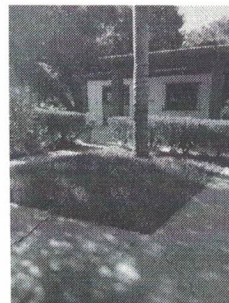
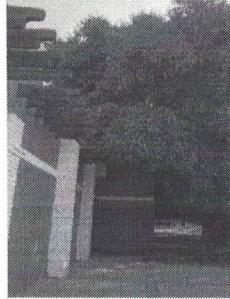

POR LA UNIDAD RESPONSABLE

**JESÚS FELIPE VEGA RAMOS**  
**DIRECTOR DE SIMPATE**