

# FICHA DEL INDICADOR DE PROPÓSITO

Implementar paneles solares y sistemas de ahorro energético

2do. Trimestre 2025

Unidad Responsable:

**SIMPATE**



<b>NOMBRE DEL INDICADOR:</b> Eficiencia en cobertura en alumbrado publico		<b>DIMENSION Y NÚMERO DE INDICADOR</b>	<b>Eficiencia</b>	<b>SIMPATE 01</b>
<b>1. FUNDAMENTO EN PLAN MUNICIPAL DE DESARROLLO</b>				
<b>EJE / OBJETIVO /ESTRATEGIA</b>		<b>1.1.6</b>		
<b>2. DENOMINACION DEL PROGRAMA OPERATIVO ANUAL</b>				
<b>PROGRAMA</b>	Para la promoción, creación y conservación de los parques temáticos autosustentables del Municipio de Tecate B.C.			
<b>SUBPROGRAMA</b>	<b>N/A</b>			
<b>3. ¿QUÉ MIDE EL INDICADOR?</b> Del área de parques esta iluminada por energía solar				
<b>4. INTERPRETACIÓN O LECTURA:</b>				
<b>SI EL RESULTADO DEL INDICADOR AUMENTA:</b>	El alumbrado instalado funciona al 100%			
<b>SI EL RESULTADO DEL INDICADOR DISMINUYE:</b>	Se requiere implementar acciones de mejora en el servicio			
<b>5. DEFINICIÓN DEL RESULTADO Y VARIABLES DE LA FÓRMULA:</b>				
<b>CLAVE VARIABLE</b>	<b>DESCRIPCIÓN</b>	<b>UNIDAD DE MEDIDA</b>		
<b>Sistemas</b>	Área de parques iluminada por energía solar	<b>% de aceptación</b>		



**SIMPATE**

# FICHA DEL INDICADOR DE PROPÓSITO

Implementar paneles solares y sistemas de ahorro energético

2do. Trimestre 2025

Unidad Responsable:

**SIMPATE**



## 6. FUENTE DE DATOS DE LAS VARIABLES:

CLAVE VARIABLE	FUENTE DE DATOS		
	Área total que comprenden los parques temáticos en m2	Área total iluminada con energía solar en m2	Área encargada de generar o concentrar la información en la dependencia para alimentar la variable
	10000	5000	Dirección de SIPATEC

## 7. MÉTODO DE CÁLCULO DEL RESULTADO:

## 8. LINEA BASE:

VALOR:	
Grado de aceptación	+5%

## 9. PERIODICIDAD:

ANUAL:

TRIMESTRAL: X

SEMESTRAL:

## 10. SEMAFORIZACIÓN DEL RESULTADO:

ROJO	AMARILLO	VERDE
Menos del 2%	Entre 3 y 4%	5% o mas

## 11. MES DEL AÑO EN QUE SE REPORTA EL INDICADOR:

E	F	M	A	M	J	J	A	S	O	N	D
					X						X

## GLOSARIO DE TÉRMINOS:

## NOTAS TÉCNICAS Y OBSERVACIONES

Esta en desarrollo el plan maestro que contempla la restructuración de energía en nuestros parques (Encinos y Tecaroca)

POR LA UNIDAD RESPONSABLE

**DIRECTOR DE SIMPATE**  
**JESUS FELIPE VEGA RAMOS**



**SIMPATE**



## FICHA DEL INDICADOR DE PROPÓSITO

Implementar campañas de promoción al reciclaje y reducción de desechos en los parques.

Segundo Trimestre 2025

Unidad Responsable:

**SIMPATE**



<b>NOMBRE DEL INDICADOR:</b> Calidad en la implementación de campañas en la reducción de residuos en los parques		<b>DIMENSION Y NÚMERO DE INDICADOR</b>	Calidad	SIMPATE 002
<b>1. FUNDAMENTO EN PLAN MUNICIPAL DE DESARROLLO</b>				
EJE / OBJETIVO / ESTRATEGIA		1.1.6.		
<b>2. DENOMINACION DEL PROGRAMA OPERATIVO ANUAL</b>				
PROGRAMA	Para la promoción, creación y conservación de los parques temáticos del Municipio de Tecate B.C. y que sean sostenibles			
SUBPROGRAMA	N/A			
<b>3. ¿QUÉ MIDE EL INDICADOR?</b> Toneladas que se destinan al reciclaje anualmente en el total de los parques a cargo de SIMPATE				
<b>4. INTERPRETACIÓN O LECTURA:</b>				
SI EL RESULTADO DEL INDICADOR AUMENTA:	Los parques ofrecen buen servicio y suficiente difusión a las campañas			
SI EL RESULTADO DEL INDICADOR DISMINUYE:	Se requiere implementar acciones de mejora en el servicio			
<b>5. DEFINICIÓN DEL RESULTADO Y VARIABLES DE LA FÓRMULA:</b>				
CLAVE VARIABLE	DESCRIPCIÓN	UNIDAD DE MEDIDA		
	Resultados del procesamiento en toneladas de material reciclado o reducido en el trimestre.	Toneladas		



**SIMPATE**

## FICHA DEL INDICADOR DE PROPÓSITO

Implementar campañas de promoción al reciclaje y reducción de desechos en los parques.

Segundo Trimestre 2025

Unidad Responsable:

**SIMPATE**



### 6. FUENTE DE DATOS DE LAS VARIABLES:

CLAVE VARIABLE	FUENTE DE DATOS		
	Número de campañas en el segundo trimestre	Toneladas de material reciclado en el segundo trimestre	Área encargada de generar o concentrar la información en la dependencia para alimentar la variable
			Dirección de SIMPATE
	6	6	100%

### 7. MÉTODO DE CÁLCULO DEL RESULTADO:

### 8. LINEA BASE:

VALOR:	18 ton
Grado de aceptación	9 ton por trimestre

### 9. PERIODICIDAD:

ANUAL:

TRIMESTRAL: X

SEMESTRAL:

### 10. SEMAFORIZACIÓN DEL RESULTADO:

ROJO	AMARILLO	VERDE
Menos de 6 Ton	Entre 6 y 8 Ton	Más de 9 Ton

### 11. MES DEL AÑO EN QUE SE REPORTA EL INDICADOR:

E	F	M	A	M	J	J	A	S	O	N	D
					X						

### GLOSARIO DE TÉRMINOS:

### NOTAS TÉCNICAS Y OBSERVACIONES



**SIMPATE**



**FICHA DEL INDICADOR DE PROPÓSITO**

Adaptar las áreas y atracciones para garantizar el acceso a las personas con discapacidad.

**Segundo Trimestre 2025**

Unidad Responsable:

**SIMPATE**

**6. FUENTE DE DATOS DE LAS VARIABLES:**

CLAVE VARIABLE	FUENTE DE DATOS		
	Cantidad de áreas detectadas como inaccesibles o de difícil acceso a personas con discapacidad en segundo trimestre	Cantidad de áreas beneficiadas con libre acceso a personas con discapacidad en segundo trimestre	Área encargada de generar o concentrar la información en la dependencia para alimentar la variable
			Dirección de SIMPATE
	6	6	100%

**7. MÉTODO DE CÁLCULO DEL RESULTADO:**

**8. LINEA BASE:**

VALOR:	6
Grado de aceptación	80% al 100%

**9. PERIODICIDAD:**

ANUAL:

TRIMESTRAL: **X**

SEMESTRAL:

**10. SEMAFORIZACIÓN DEL RESULTADO:**

ROJO	AMARILLO	VERDE
(Menos de 2 espacios) Menos de 50%	(Entre 3y 4 espacios) Entre el 50% y 79%	(De 5 a 6 espacios) Del 80% al 100%

**11. MES DEL AÑO EN QUE SE REPORTA EL INDICADOR:**

E	F	M	A	M	J	J	A	S	O	N	D
					X						X

**GLOSARIO DE TÉRMINOS:**

**NOTAS TÉCNICAS Y OBSERVACIONES**



**SIMPATE**

## FICHA DEL INDICADOR DE PROPÓSITO

Adaptar las áreas y atracciones para garantizar el acceso a las personas con discapacidad.

Segundo Trimestre 2025

Unidad Responsable:

**SIMPATE**

**Tecate al 100**  
XXV AYUNTAMIENTO

### +EVIDENCIAS FOTOGRÁFICAS:

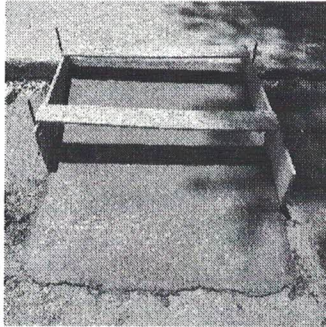

POR LA UNIDAD RESPONSABLE

**JESÚS FELIPE VEGA RAMOS**  
**DIRECTOR DE SIMPATE**



**SIMPATE**



**FICHA DEL INDICADOR DE PROPÓSITO**

Crear zonas dedicadas a la conservación de flora y fauna

**Segundo Trimestre 2025**

**Unidad Responsable:**

**SIMPATE**

<b>NOMBRE DEL INDICADOR:</b> Cobertura en conservación		<b>DIMENSION Y NÚMERO DE INDICADOR</b>	<b>Calidad</b>	<b>SIMPATE 004</b>
<b>1. FUNDAMENTO EN PLAN MUNICIPAL DE DESARROLLO</b>				
<b>EJE / OBJETIVO / ESTRATEGIA</b>		<b>1.1.6</b>		
<b>2. DENOMINACION DEL PROGRAMA OPERATIVO ANUAL</b>				
<b>PROGRAMA</b>	Para la promoción, creación y conservación de los parques temáticos del Municipio de Tecate B.C. y que sean sostenibles			
<b>SUBPROGRAMA</b>	N/A			
<b>3. ¿QUÉ MIDE EL INDICADOR?</b> De las áreas detectadas como inaccesibles ahora cuentan con acceso para personas discapacitadas.				
<b>4. INTERPRETACIÓN O LECTURA:</b>				
<b>SI EL RESULTADO DEL INDICADOR AUMENTA:</b>	Material vegetativo adaptable a la región, control de plagas y enfermedades, las áreas están bien protegidas			
<b>SI EL RESULTADO DEL INDICADOR DISMINUYE:</b>	Se requiere implementar acciones de mejora en el servicio			
<b>5. DEFINICIÓN DEL RESULTADO Y VARIABLES DE LA FÓRMULA:</b>				
<b>CLAVE VARIABLE</b>	<b>DESCRIPCIÓN</b>	<b>UNIDAD DE MEDIDA</b>		
	Del área total de los parques se crearon zonas dedicadas a la conservación de flora y fauna	% de aceptación		



**SIMPATE**

**FICHA DEL INDICADOR DE PROPÓSITO**

Crear zonas dedicadas a la conservación de flora y fauna

**Segundo Trimestre 2025**

**Unidad Responsable:**

**SIMPATE**

**6. FUENTE DE DATOS DE LAS VARIABLES:**

CLAVE VARIABLE	FUENTE DE DATOS		
	Área total de parques con cobertura vegetal en m2	Área total destinada a la conservación en m2 en 2do trimestre vs. anual	Área encargada de generar o concentrar la información en la dependencia para alimentar la variable
			<b>Dirección de SIMPATE</b>
	9600	1600 m2/ 2400 m2	100%

**7. MÉTODO DE CÁLCULO DEL RESULTADO:**

**8. LINEA BASE:**

<b>VALOR:</b>	(1600 m2 en 2do trimestre ) más de 100%
<b>Grado de aceptación</b>	95% (760 m2)

**9. PERIODICIDAD:**

ANUAL: X

TRIMESTRAL:

SEMESTRAL:

**10. SEMAFORIZACIÓN DEL RESULTADO:**

ROJO	AMARILLO	VERDE
Menos de 75%	Entre 75% y 94%	Más de 95%

**11. MES DEL AÑO EN QUE SE REPORTA EL INDICADOR:**

E	F	M	A	M	J	J	A	S	O	N	D
					X						X

**GLOSARIO DE TÉRMINOS:**

**NOTAS TÉCNICAS Y OBSERVACIONES**



**SIMPATE**



**EVIDENCIA FOTOGRÁFICA:**

**PLANTACION EN RIO PARQUE**

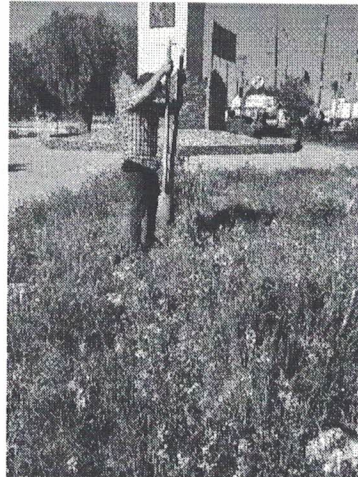
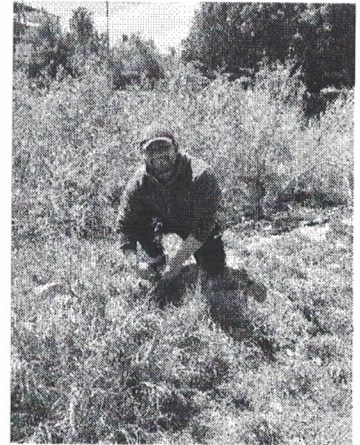

POR LA UNIDAD RESPONSABLE

**JESÚS FELIPE VEGA RAMOS**  
**DIRECTOR DE SIMPATE**



**SIMPATE**

## FICHA DEL INDICADOR DE PROPÓSITO

Segundo Trimestre 2025

Unidad Responsable:

**SIMPATE**

<b>NOMBRE DEL INDICADOR:</b> Calidad en la educación ambiental		<b>DIMENSION Y NÚMERO DE INDICADOR</b>	<b>Calidad</b>	<b>SIMPATE 005</b>
<b>1. FUNDAMENTO EN PLAN MUNICIPAL DE DESARROLLO</b>				
<b>EJE / OBJETIVO / ESTRATEGIA</b>		<b>2.3.1</b>		
<b>2. DENOMINACION DEL PROGRAMA OPERATIVO ANUAL</b>				
<b>PROGRAMA</b>	Para la promoción, creación y conservación de los parques temáticos del Municipio de Tecate B.C. y que sean sostenibles			
<b>SUBPROGRAMA</b>	<b>N/A</b>			
<b>3. ¿QUÉ MIDE EL INDICADOR?</b> El promedio son capacitadas 10 personas en cada evento de educación ambiental				
<b>4. INTERPRETACIÓN O LECTURA:</b>				
<b>SI EL RESULTADO DEL INDICADOR AUMENTA:</b>	Hay suficiente difusión a las campañas			
<b>SI EL RESULTADO DEL INDICADOR DISMINUYE:</b>	Se requiere implementar acciones de mejora en el servicio			
<b>5. DEFINICIÓN DEL RESULTADO Y VARIABLES DE LA FÓRMULA:</b>				
<b>CLAVE VARIABLE</b>	<b>DESCRIPCIÓN</b>	<b>UNIDAD DE MEDIDA</b>		
	Al aplicar la fuente de datos de las variables el resultado nos arroja el número de personas en promedio que son capacitadas en cada evento de educación ambiental.	<b>Acciones</b>		

**SIMPATE**



## FICHA DEL INDICADOR DE PROPÓSITO

Segundo Trimestre 2025

Unidad Responsable:

**SIMPATE**

## 6. FUENTE DE DATOS DE LAS VARIABLES:

CLAVE VARIABLE	FUENTE DE DATOS		
	Número de acciones ejecutadas para educación ambiental	Número de personas capacitadas en educación ambiental en el segundo trimestre	Área encargada de generar o concentrar la información en la dependencia para alimentar la variable
	Encuesta de opinión		Dirección de SIMPATE
	9 acciones	108 personas	100%

## 7. MÉTODO DE CÁLCULO DEL RESULTADO:

## 8. LINEA BASE:

VALOR:	10.8 personas promedio
Grado de aceptación	Más de 10 personas(por actividad)

## 9. PERIODICIDAD:

ANUAL: X

TRIMESTRAL:

SEMESTRAL:

## 10. SEMAFORIZACIÓN DEL RESULTADO:

ROJO	AMARILLO	VERDE
Menos de 5(por actividad)	Entre 5 y 9 personas(por actividad)	Más de 10 personas(por actividad)

## 11. MES DEL AÑO EN QUE SE REPORTA EL INDICADOR:

E	F	M	A	M	J	J	A	S	O	N	D
					X						

## GLOSARIO DE TÉRMINOS:

## NOTAS TÉCNICAS Y OBSERVACIONES

## EVIDENCIAS FOTOGRÁFICAS:

**SIMPATE**



**LIMPIEZA ENCINOS EN COLABORACION GMMA (GLOBAL MEDICAL MISSIONS ALLIANCE)**

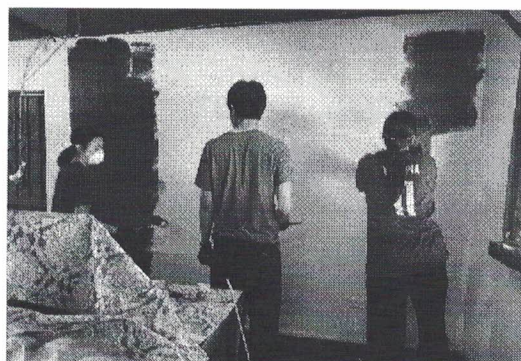

**LIMPIEZA EN PARQUE TECAROCA EN COLABORACION CON LA EMPRESA ATLANTIC**





FICHA DEL INDICADOR DE PROPÓSITO

Segundo Trimestre 2025

Unidad Responsable:

**SIMPATE**

**Tecate al 100**  
XXV AYUNTAMIENTO



LIMPIEZA EN RIO PARQUE CON ESTUDIANTES DE CONALEP TECATE

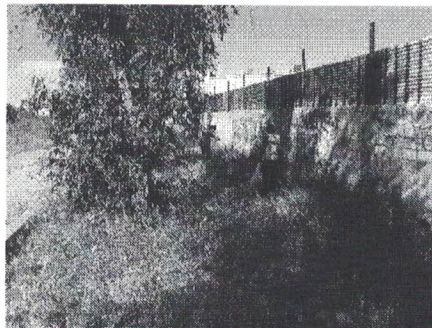

**SIMPATE**



FICHA DEL INDICADOR DE PROPÓSITO

Segundo Trimestre 2025

Unidad Responsable:

**SIMPATE**

**Tecate al 100**  
XXV AYUNTAMIENTO

VISITA DE NACION VERDE EN PARQUE ENCINOS Y TECAROCA

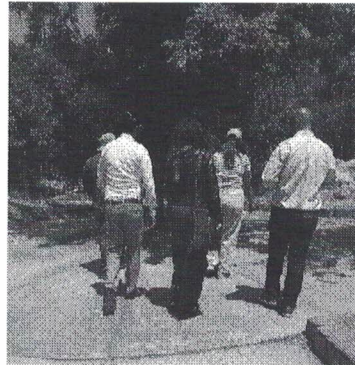

LIMPIEZA INJUVET PARQUE ENCINOS



**SIMPATE**



FICHA DEL INDICADOR DE PROPÓSITO

Segundo Trimestre 2025

Unidad Responsable:

**SIMPATE**

**Tecate al 100**  
XXV AYUNTAMIENTO

**LIMPIEZA INJUVET CANCHAS JUNTO A RIO PARQUE**

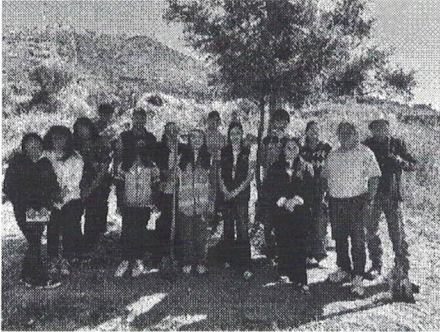

POR LA UNIDAD RESPONSABLE

A handwritten signature in blue ink, which appears to read "Jesús Felipe Vega Ramos", is written over a circular stamp or seal.

**JESÚS FELIPE VEGA RAMOS**  
**DIRECTOR DE SIMPATE**

## FICHA DEL INDICADOR DE PROPÓSITO

Administrar los recursos humanos, materiales y financieros  
para la operación y mantenimiento de Parques temáticos.

Segundo Trimestre 2025

Unidad Responsable:

**SIMPATE**

<b>NOMBRE DEL INDICADOR:</b> Eficiencia en la ejecución de trámites para liberación y gestión de apoyos		<b>DIMENSION Y NÚMERO DE INDICADOR</b>	Eficiencia	SIMPATE 006
<b>1. FUNDAMENTO EN PLAN MUNICIPAL DE DESARROLLO</b>				
<b>EJE / OBJETIVO / ESTRATEGIA</b>		1.1.6.		
<b>2. DENOMINACION DEL PROGRAMA OPERATIVO ANUAL</b>				
<b>PROGRAMA</b>	Para la promoción, creación y conservación de los parques temáticos sdel Municipio de Tecate B.C. y que sean sostenibles			
<b>SUBPROGRAMA</b>	N/A			
<b>3. ¿QUÉ MIDE EL INDICADOR?</b> Los trámites en promedio son resueltos positivamente en tiempo y forma por el area administrativa.				
<b>4. INTERPRETACIÓN O LECTURA:</b>				
<b>SI EL RESULTADO DEL INDICADOR AUMENTA:</b>	El órgano de gobierno y autoridades aprueba la gestión trimestral.			
<b>SI EL RESULTADO DEL INDICADOR DISMINUYE:</b>	Se requiere implementar acciones de mejora en la atención a tramites			
<b>5. DEFINICIÓN DEL RESULTADO Y VARIABLES DE LA FÓRMULA:</b>				
<b>CLAVE VARIABLE</b>	<b>DESCRIPCIÓN</b>	<b>UNIDAD DE MEDIDA</b>		
	Representa la cantidad de trámites ante la Junta de Gobierno y dependencias con resultados positivos en el trimestre	% de aceptación		



**SIMPATE**



**FICHA DEL INDICADOR DE PROPÓSITO**

Administrar los recursos humanos, materiales y financieros  
para la operación y mantenimiento de Parques temáticos.

**Segundo Trimestre 2025**

**Unidad Responsable:**

**SIMPATE**

**6. FUENTE DE DATOS DE LAS VARIABLES:**

CLAVE VARIABLE	FUENTE DE DATOS		
	Cantidad de trámites solicitados en el trimestre	Cantidad de trámites resueltos positivamente en el trimestre	Área encargada de generar o concentrar la información en la dependencia para alimentar la variable
			Dirección de SIMPATE
	3	3	100%

**7. MÉTODO DE CÁLCULO DEL RESULTADO:**

**8. LINEA BASE:**

VALOR:	100%
Grado de aceptación	90%

**9. PERIODICIDAD:**

ANUAL:

TRIMESTRAL: X

SEMESTRAL:

**10. SEMAFORIZACIÓN DEL RESULTADO:**

ROJO	AMARILLO	VERDE
Menos de 75%	75% al 89%	Más de 90%

**11. MES DEL AÑO EN QUE SE REPORTA EL INDICADOR:**

E	F	M	A	M	J	J	A	S	O	N	D
					X						

**GLOSARIO DE TÉRMINOS:**

**NOTAS TÉCNICAS Y OBSERVACIONES**

**EVIDENCIAS: INFORMES FINANCIEROS TRIMESTRALES**

POR LA UNIDAD RESPONSABLE

*Jesús Felipe Vega Ramos*

**JESÚS FELIPE VEGA RAMOS**  
DIRECTOR DE SIMPATE



**SIMPATE**